

Novinky v knize jízd

1. Statistiky, rezervovaná vozidla

Stává se uživatelům že požadované vozidlo je již rezervované pro někoho jiného? Přehled o aktuálních požadavcích na rezervace vozidel je dostupný v menu „Statistiky“, volbou „Rezervovaná vozidla“. V tomto menu je dostupný přehled rezervací jak všech vozidel ve skupině, tak je možné zobrazit požadavky jen na vybrané vozidlo.

Základní tabulka, zobrazená po výběru vozidla, nabízí přehled za aktuální měsíc.

Vyberte vozidlo		Měsíc	Rok				
		Říjen	2011	Zobrazit			
Říjen 2011							
	Po	Út	St	Čt	Pá	So	Ne
Týden 39	26	27 Zaregistrována 1 žádost	28	29	30 Zaregistrována 1 žádost	1	2
Týden 40	3	4 Zaregistrována 1 žádost	5	6	7	8	9
Týden 41	10 Zaregistrována 1 žádost	11	12	13	14	15	16
Týden 42	17	18 Zaregistrovány 2 žádosti	19 Zaregistrována 1 žádost	20	21	22	23
Týden 43	24	25 Zaregistrovány 2 žádosti	26	27	28	29	30
Týden 44	31	1	2	3	4	5	6

Kliknutím na pole vybraného týdne je zobrazena podrobnější tabulka týdenního přehledu.

Týden 42 (17.10.2011 - 23.10.2011)		Časové období														Žadatel	Účel cesty / Cíl		
Datum	Den	Vozidlo	05-06	06-07	07-08	08-09	09-10	10-11	11-12	12-13	13-14	14-15	15-16	16-17	17-18	18-19	20		
18.10.2011	Úterý	05-0606-0707-0808-0909-1010-1111-1212-1313-1414-1515-1616-1717-1818															Žadatel: [...]	Účel cesty / Cíl: [...]	
19.10.2011	Středa	05-0606-0707-0808-0909-1010-1111-1212-1313-1414-1515-1616-1717-1818															Žadatel: [...]	Účel cesty / Cíl: [...]	

V tabulce jsou údaje o žadateli, účelu cesty a i doba, na kterou je vozidlo rezervováno.

Obdobné zobrazení, ale již pro jeden den, nabízí tabulka otevřená kliknutím na vybraný den.

18.10.2011				
	Žádost podal	Rezervace od	Rezervace do	Důvod cesty / Cíl
	Žadatel: [...]	18.10.2011 10:50		Účel cesty / Cíl: [...]
	Žadatel: [...]	18.10.2011 17:08	18.10.2011 19:08	Účel cesty / Cíl: [...]

I zde jsou zobrazeny podrobnější časové údaje o rezervaci.

2. Změny vzhledu administrace uživatel

V menu „Administrace uživatelů“ byl pro zlepšení přehlednosti tabulky oprávnění uživatel přepracován její celkový vzhled a použity nové ikony pro znázornění jednotlivých typů uživatel a oprávnění. Při najetí kurzorem nad ikonu se zobrazí popisek, upřesňující její význam. Zašedlá ikona značí nepovolení oprávnění, plně barevná znamená platné oprávnění.

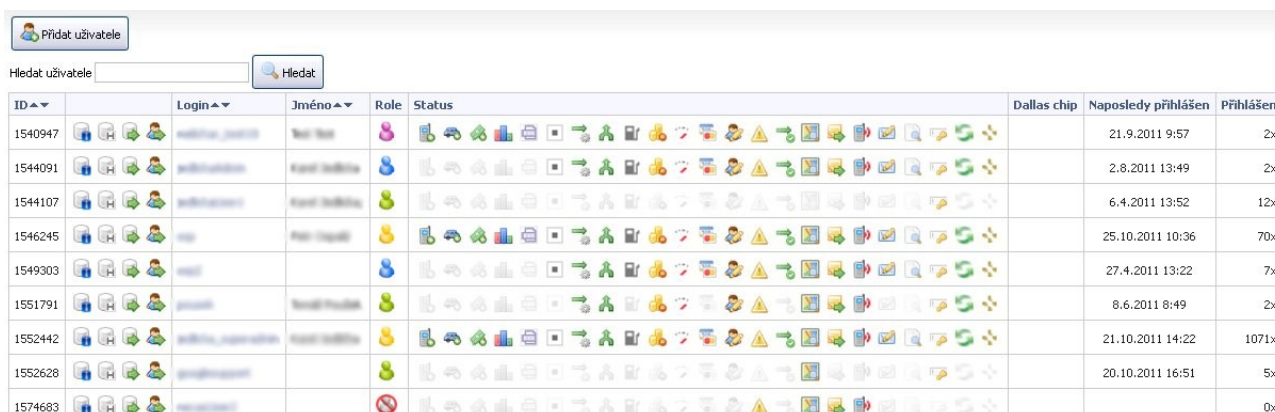

ID	Login	Jméno	Role	Status	Dallas chip	Naposledy přihlášen	Přihlášen
1540947	admin@eurosat.cz	Tomáš Štěrba	Super admin	✓		21.9.2011 9:57	2x
1544091	admin@eurosat.cz	Karel Šteblík	Group admin	✓		2.8.2011 13:49	2x
1544107	admin@eurosat.cz	Karel Šteblík	Uživatel	✓		6.4.2011 13:52	12x
1546245	admin@eurosat.cz	Tomáš Štěrba	Super admin	✓		25.10.2011 10:36	70x
1549303	admin@eurosat.cz	Karel Šteblík	Group admin	✓		27.4.2011 13:22	7x
1551791	admin@eurosat.cz	Karel Šteblík	Uživatel	✓		8.6.2011 8:49	2x
1552442	admin@eurosat.cz	Karel Šteblík	Super admin	✓		21.10.2011 14:22	1071x
1552628	admin@eurosat.cz	Karel Šteblík	Uživatel	✓		20.10.2011 16:51	5x
1574683	admin@eurosat.cz	Karel Šteblík	Uživatel	✗			0x

Těmto změnám odpovídají i změny v editaci či přidání uživatele.

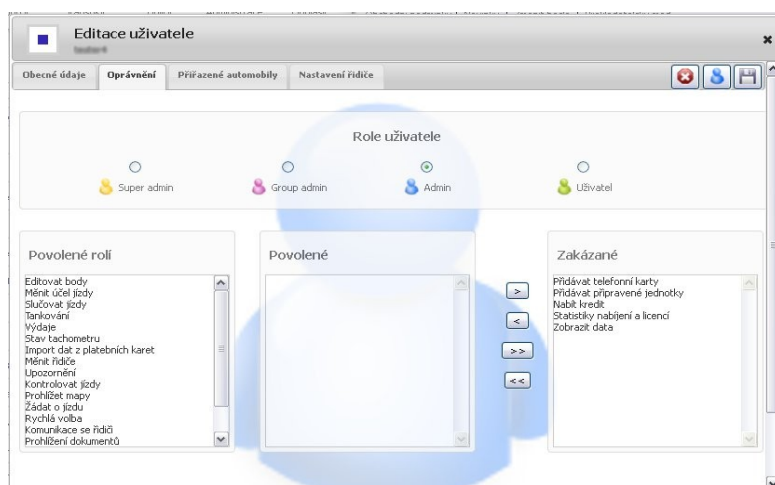
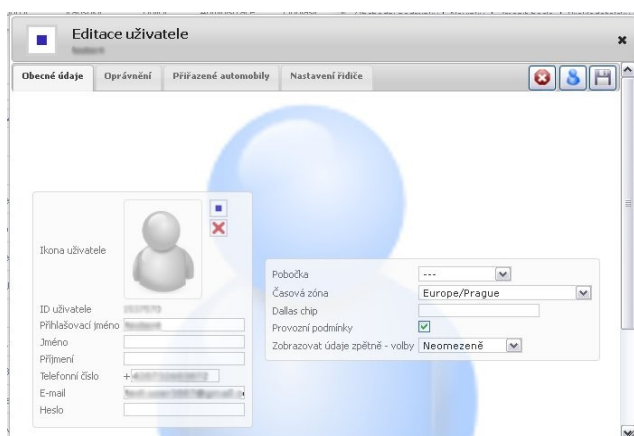

3. Opravy a optimalizace

- odstraněna chyba automatického dobíjení kreditu, kdy bylo možné korektně dobít pouze jeden měsíc a dobítí více měsíců způsobilo chybu.
- opraveno chybné zobrazení binárních dat u jednotky Level, kdy nebyla správně zobrazována hodnota zeměpisné šířky.
- v administraci uživatel doplněna možnost setřídění (vzestupně/sestupně) uživatel podle ID, jména či přihlašovacího jména (login).
- optimalizace ukládání nastavení vstupů jednotek v menu „Administrace vozidel“, kdy v Internet Exploreru 8 a 9 nebyla data správně uložena.

4. Technická pomoc pro hardware

Pro zkvalitnění technické pomoci při řešení problematiky hardware (GPS modulů) Knihy jízd jsme zavedli pro zákazníky nové kontaktní emailové adresy – gps.hw@eurosat.cz nebo hw.gps@eurosat.cz. Na tyto adresy můžete zasílat své dotazy týkající se problematiky GPS modulů.