

## Novinky v knize jízd

### 1. GL 200 jako motocyklová jednotka

Nabídka GPS jednotek pokrývá většinu specifických požadavků jejich uživatel, ať už se týká automobilů či osobních jednotek.

Nová jednotka GL 200 rozšiřuje toto pokrytí i o využití pro sledování motocyklů. Její malé rozměry (nejmenší automobilová jednotka na trhu), technické parametry a především možnosti aktivace sepnutím zapalování, dobíjení ze zdroje 5 V DC a konektor pro externí anténu ji přímo předurčují pro instalaci do motocyklů. I její další technické parametry (<http://www.auto-gps.eu/hardware/gl200/>) poskytují předpoklady pro využití v náročných klimatických i provozních podmínkách.

Při hmotnosti pouhých 60 g, s provozem až 220 hodin (bez odesílání dat) na jedno nabití baterie a paměti na 3000 bodů, nemá srovnatelnou konkurenci.

K dispozici je i magnetický držák (<http://www.auto-gps.eu/hardware/gl100-gl200-doplanky/>) a externí kryt se záložní baterií (<http://www.auto-gps.eu/hardware/gl100gl200-externi-kryt/>).

Testovací provoz jednotky instalované na motocyklu Honda ukazuje velmi dobré výsledky a spolehlivost i ve specifických podmínkách Jižní Ameriky.

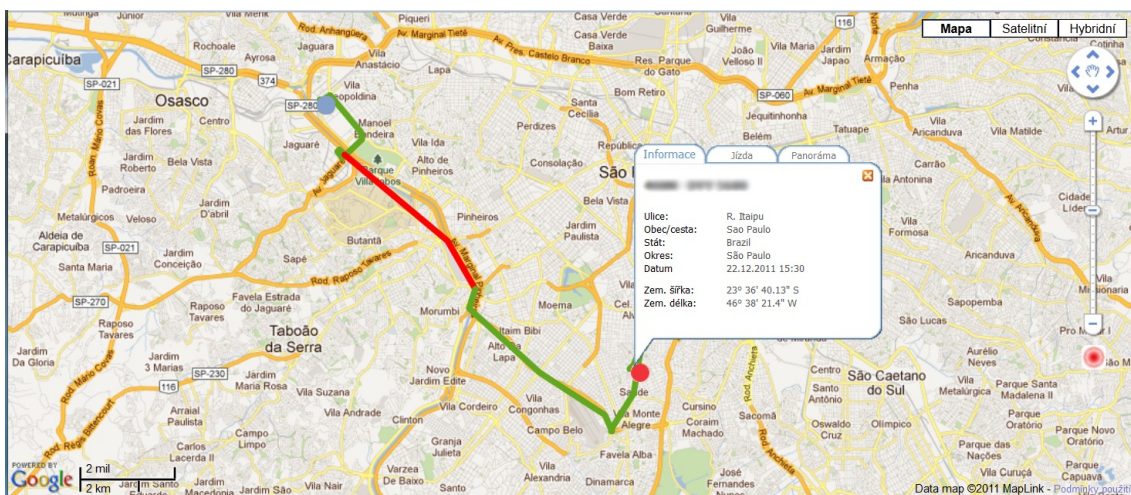
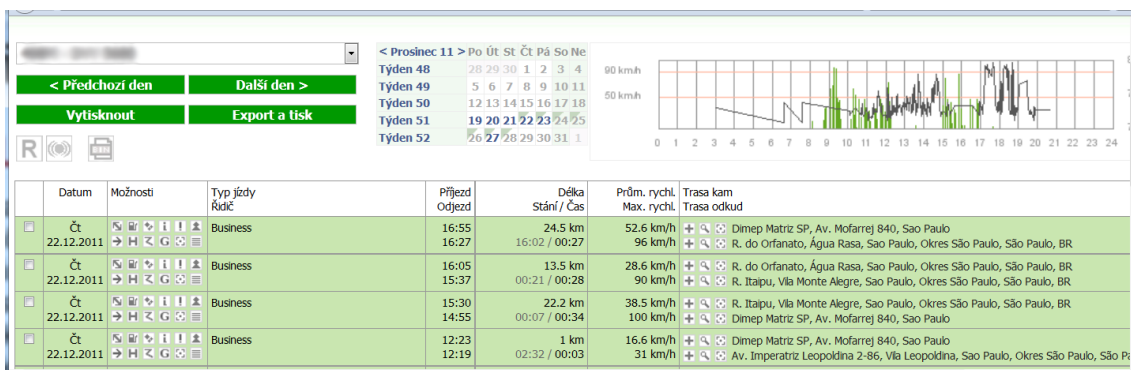

## 2. Novinky

Naším dlouhodobým cílem je co nejkomfortnější prostředí našeho systému a Vaše snadná orientace v něm. Proto jsme pro distributory zavedli nový typ reportů - „Grafové reporty“. Funkce "Tisk statistik jednotek" zlepšil Váš přehled o počtu jednotek, stavu licencí apod.

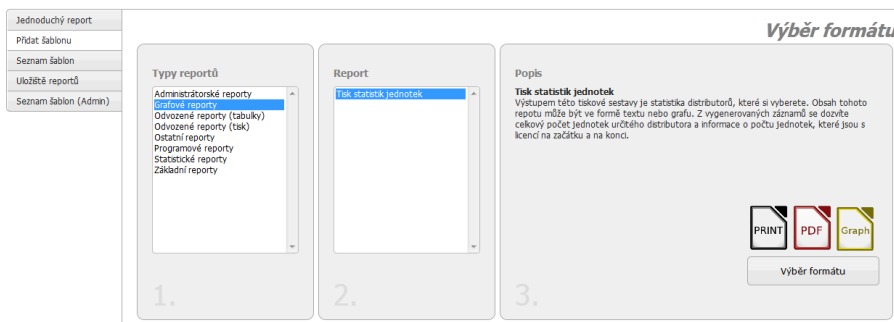

Volby reportu umožňují nastavení různých kritérií pro výsledné grafy či tabulky.



Náhled tisku

Vytisknout

Statistiky skupin

Časové období (měsíc) 1.12.2011 - 31.12.2011

Seznam skupin 9.1.2012

Skupina	Období	Celkový počet jednotek	Jednotek s licencí na začátku	Jednotek s licencí na konci	Přírůstek	Uvedeno do provozu
	měsíc	71	59	38	-21	0

Standardním uživatelům usnadní práci nová možnost zobrazení všech uživatelsky definovaných bodů na mapě. Stiskem tlačítka „Přehled uživatelských bodů“ jsou v okně mapy zobrazeny všechny viditelné uživatelské body.

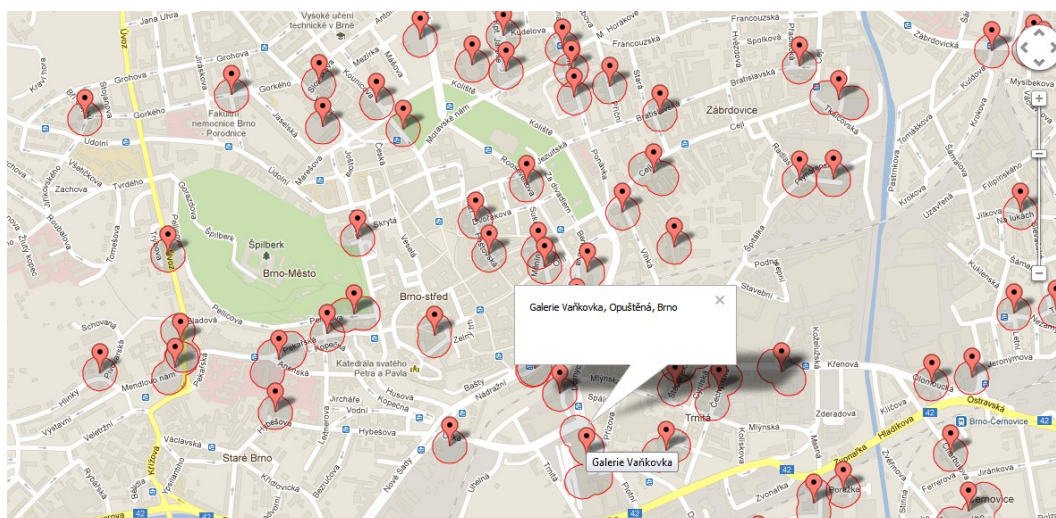
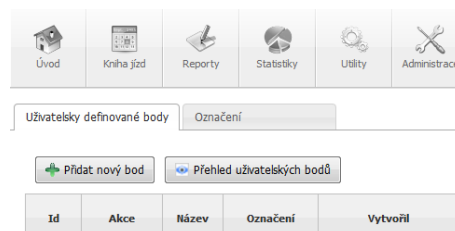

Do sekce videonávodů (<http://www.auto-gps.eu/technicka-podpora/videonavody/>) jsme přidali nový návod pro funkci vyhledávání vozidel.

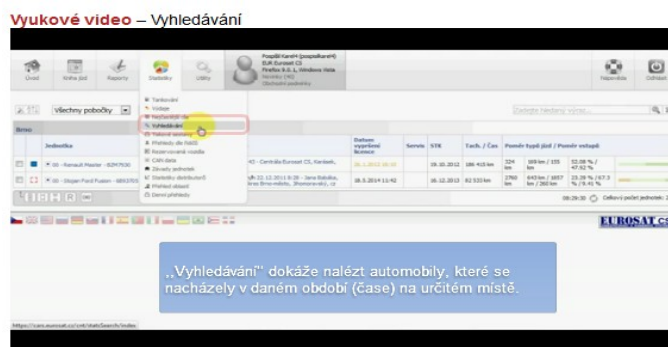

### 3. Optimalizace a opravy

V reportu „Tisk cest dle řidičů“ jsme optimalizovali zobrazování řidičů. Dřívější řazení jen podle abecedy nebralo ohled na zařazení dle poboček. Nyní jsou řidiči abecedně řazeni v rámci poboček.

Opravili jsme chybu v zobrazování okna realtime sledování. U některých typů jednotek docházelo ve specifických případech k zobrazení neaktuálních dat. Po opravě je před zobrazením ověřována jejich aktuálnost.